Das Colombischlössle

Das Colombischlössle ist ein Herrenhaus in Freiburg im Breisgau, das1869-71 als herrschaftliche Villa in neugotischen Stil erbaut wurde. Es liegt in einem kleinen Park, in dem zu Schauzwecken Weinstöcke mitten in der Stadt zu finden sind. 1947-1951 war hier der Sitz der badischen Landesregierung. Seit 1983 ist das Museum für Ur- und Frühgeschichte hier untergebracht.
Es wurde 1859-1861 im Auftrag von Gräfin Maria Antonia Gertrudis von Zea Bermudez y Colombi durch den Freiburger Architekten Georg Jakob Schneider errichtet.

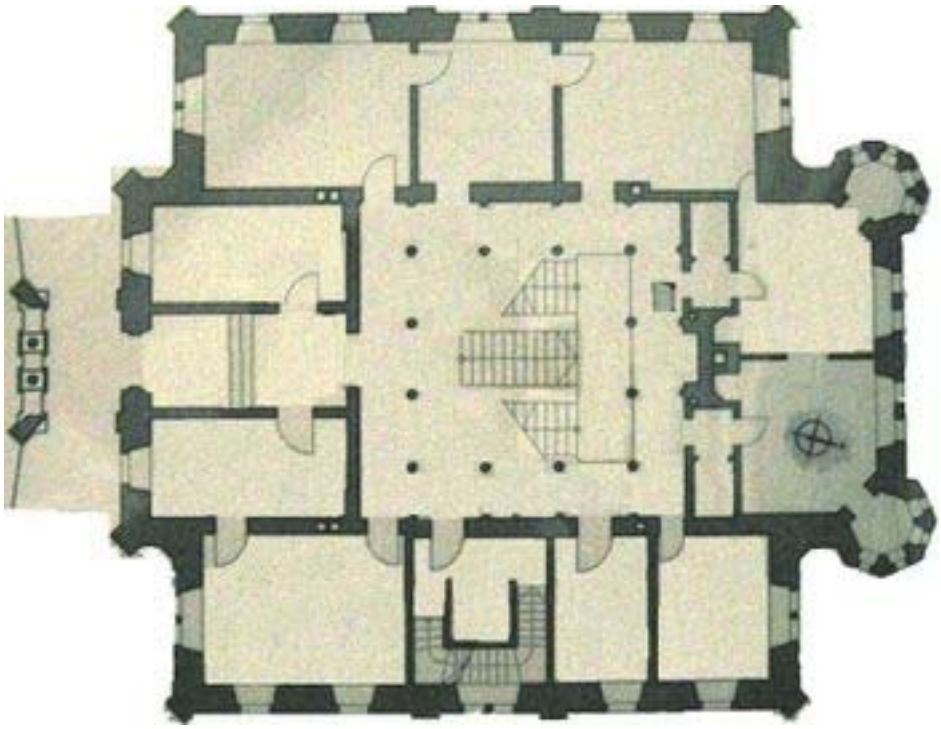

Das Schloss Solitude

Schloss Solitude (französisch: *Einsamkeit*) wurde als Jagd- und Repräsentationsschloss 1764–1769 unter Herzog Karl Eugen von Württemberg erbaut. 1770 wurde die Karlsschule (seit 1781 Hohe Karlsschule) von Herzog Karl Eugen gegründet und befand sich anfangs im herzoglichen Lustschloss. Ihr berühmtester Schüler war Friedrich Schiller. Das Schloss verwaiste und verfiel nach der Schließung der Schule. 1972–1983 renovierte dann die Bundesrepublik Deutschland die Gebäude samt der Innenräume, inklusive der Fresken und Deckengemälde.
Schloss Solitude wurde unter Anleitung des Hofbaumeisters Philippe de La Guêpière und einiger anderer Baumeister erbaut. Äußerlich ist es ein typisches Rokoko-Schloss. Im Inneren jedoch macht sich schon die beginnende klassizistische Epoche bemerkbar: Statt der unregelmäßigen, lebhaften Formen des Rokoko findet man bei der Raum- und Wandaufteilung ebenmäßige, ruhige klassische Proportionen.

Von „http://de.wikipedia.org/wiki/Schloss_Solitude“

Der Killesbergturm

Der Killesbergturm ist ein ein 42 m hoher, 2001 errichteter Aussichtsturm und befindet sich in Stuttgart im Höhenpark Killesberg. Der Turm sollte filigran sein und sich in die Landschaft einpassen, ohne dabei seine Umgebung und das „Grüne U“ in seinem Erscheinungsbild zu stören. Das anspruchsvolle Ziel war es zu zeigen, dass moderne Bautechnik mit ihrer Umwelt verträglich sein kann. Selbst oder gerade dann, wenn ein Turm – so wie hier – recht hoch, voluminös und mit mehreren, zum Teil sehr großen Aussichtsplattformen ausgestattet sein soll.
Der Killesbergturm steht allen Personen gegen eine Eintrittsgebühr zum Besuch frei. Die Öffnungszeiten sind von 7.00 Uhr bis zum Einbruch der Dunkelheit.

Baukosten: ca. 1,18 Mio. €
Höhe: ca. 40 m
Breite an der Basis: 21 m
Aussichtsebenen: 4
Anzahl der Spiralseile: 48
Anzahl der Treppenstufen: 348
Mast: Durchmesser: 508 mm

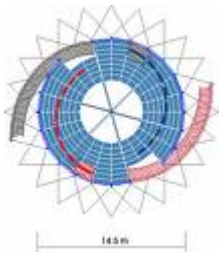
Aufbau der Aussichtsplattform

Der Killesbergturm aus der Ferne

Treppe und Seilnetz

]Das Bruchsaler Schloss

Das Schloss Bruchsal in der baden-württembergischen Stadt Bruchsal war einst Residenz der Fürstbischöfe von Speyer.
Das Bruchsaler Schloss im barocken Stil wurde ab 1720 auf Wunsch des Fürstbischofs Hugo Damian von Schönborn errichtet.
Die Innenausstattung ist im Stil des Rokoko gehalten. Die Fresken schildern in der Sprache der Mythologie eindrucksvoll Vergangenheit, Gegenwart und Zukunft des Fürstbistums Speyer.
Die Schlossanlage umfasst zahlreiche Gebäudeteile, darunter das Damianstor und die Hofkirche. In den letzten Tagen des 2. Weltkriegs wurde das Schloss im Zuge der Luftangriffe auf die Stadt schwer getroffen und brannte aus. Der Mittelbau (Corps de Logis) wurde nach längeren Diskussionen um das Ob und Wie des Wiederaufbaus bis in die 1970er Jahre hinein als Museum rekonstruiert, der Kirchenflügel hingegen modern gestaltet.

Der Mannheimer Wasserturm

Der **Wasserturm** ist das Wahrzeichen Mannheims. Erbaut wurde er 1889 nach den Plänen von Gustav Halmhuber. Der Turm ist 60 m hoch, hat einen Durchmesser von 19 m und diente bis zum Jahr 2000 der Trinkwasserversorgung als Reserve.
Der Wasserturm übersteht den ersten Krieg unbeschadet. Dafür wird er bei der Bombardierung Mannheims im 2. Weltkrieg schwer getroffen.
Bis in die 1950er Jahre trug er lediglich ein Behelfsdach. Der Wiederaufbau war schwierig, weil man auf das Material achten musste. Es entstand aber eine originalgetreue Rekonstruktion. Seit 1987 steht der Wasserturm unter Denkmalschutz.
Römischer Monumentalstil und neubarocke Elemente bildeten die Grundlagen der Architektur.